

## Frage-Bogen in einfacher Sprache

### Bürger-Haushalt Potsdam 2015/16 „Liste der Vorschläge der Bürgerinnen und Bürger“

Sehr geehrte Potsdamerinnen und Potsdamer,  
wir wollen unsere Arbeit besser machen.

Sie können uns dabei helfen:

Wie kann die Landes-Hauptstadt Potsdam Geld sparen?

Was soll die Landes-Hauptstadt Potsdam machen?

Wo soll die Landes-Hauptstadt Potsdam Geld ausgeben?

Bürgerinnen und Bürger der Landes-Hauptstadt Potsdam  
konnten dafür Vorschläge machen.

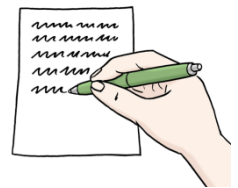

Sie können die Vorschläge nun bewerten:

Welchen Vorschlag finden Sie gut?

Dafür können Sie die Vorschläge ankreuzen.



Bitte füllen Sie diesen Frage-Bogen aus.

Sie können die Fragen auch zu Hause ankreuzen

Und den Frage-Bogen mit der Post zurück schicken.

Bitte schicken Sie uns den Frage-Bogen bis zum 9. November 2014.

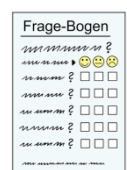

Die Teilnahme ist freiwillig.

Teilnehmen dürfen alle ab 14 Jahren.

Und die in Potsdam wohnen.

Mit Ihren Antworten können Sie uns helfen.

**Die Vorschläge stehen auf den nächsten Seiten.**



# 1. Bürger-Vorschläge zu EINSPARUNGEN

Das heißt:

Wie kann die Landes-Hauptstadt Potsdam Geld sparen?

---



**Sie dürfen auf dieser Seite 5 Kreuze machen.**

**Sie können die Kreuze einem Vorschlag geben**

**Oder die Kreuze auf mehrere Vorschläge verteilen.**



- |                                                                   |                       |                       |                       |                       |                       |
|-------------------------------------------------------------------|-----------------------|-----------------------|-----------------------|-----------------------|-----------------------|
| 1. Schlänitzsee: Verkauf der Erholungs-Grundstücke an Pächter     | <input type="radio"/> | <input type="radio"/> | <input type="radio"/> | <input type="radio"/> | <input type="radio"/> |
| <hr/>                                                             |                       |                       |                       |                       |                       |
| 2. Unter den Eichen / Meisen-Weg: Verkauf an Garagen-Gemeinschaft | <input type="radio"/> | <input type="radio"/> | <input type="radio"/> | <input type="radio"/> | <input type="radio"/> |
| <hr/>                                                             |                       |                       |                       |                       |                       |
| 3. „Nowa-Wiese“ nicht an die Schlösser-Stiftung übergeben         | <input type="radio"/> | <input type="radio"/> | <input type="radio"/> | <input type="radio"/> | <input type="radio"/> |
| <hr/>                                                             |                       |                       |                       |                       |                       |
| 4. Kein Millionen-Grünpflege-Zuschuss für Schlösser-Stiftung      | <input type="radio"/> | <input type="radio"/> | <input type="radio"/> | <input type="radio"/> | <input type="radio"/> |
| <hr/>                                                             |                       |                       |                       |                       |                       |
| 5. Kein Kauf und Abriss des Hotels „Mercure“                      | <input type="radio"/> | <input type="radio"/> | <input type="radio"/> | <input type="radio"/> | <input type="radio"/> |
| <hr/>                                                             |                       |                       |                       |                       |                       |
| 6. Kein Geld für Stadt-Kanal und Garnison-Kirche                  | <input type="radio"/> | <input type="radio"/> | <input type="radio"/> | <input type="radio"/> | <input type="radio"/> |
| <hr/>                                                             |                       |                       |                       |                       |                       |
| 7. Ordnungs-Gelder bei Verschmutzung deutlich erhöhen             | <input type="radio"/> | <input type="radio"/> | <input type="radio"/> | <input type="radio"/> | <input type="radio"/> |
| <hr/>                                                             |                       |                       |                       |                       |                       |
| 8. Beteiligung von Sport-Vereinen an Sport-Investitionen          | <input type="radio"/> | <input type="radio"/> | <input type="radio"/> | <input type="radio"/> | <input type="radio"/> |
| <hr/>                                                             |                       |                       |                       |                       |                       |
| 9. Weitere Gemeinde-Steuern prüfen und einführen                  | <input type="radio"/> | <input type="radio"/> | <input type="radio"/> | <input type="radio"/> | <input type="radio"/> |
| <hr/>                                                             |                       |                       |                       |                       |                       |
| 10. Zweitwohnsitz-Steuer von 15 % auf 20 % erhöhen                | <input type="radio"/> | <input type="radio"/> | <input type="radio"/> | <input type="radio"/> | <input type="radio"/> |

## 2. Bürger-Vorschläge zur LAUFENDEN VERWALTUNG

Das heißt:

Was soll die Landes-Hauptstadt Potsdam machen?

---



**Sie dürfen auf dieser Seite 5 Kreuze machen.**

**Sie können die Kreuze einem Vorschlag geben**

**Oder die Kreuze auf mehrere Vorschläge verteilen.**



- |                                                                           |                       |                       |                       |                       |                       |
|---------------------------------------------------------------------------|-----------------------|-----------------------|-----------------------|-----------------------|-----------------------|
| 11. Tierheim fördern                                                      | <input type="radio"/> | <input type="radio"/> | <input type="radio"/> | <input type="radio"/> | <input type="radio"/> |
| 12. Koordinierungsstelle „Kultur“ einrichten                              | <input type="radio"/> | <input type="radio"/> | <input type="radio"/> | <input type="radio"/> | <input type="radio"/> |
| 13. Erhöhung der Förderung der Kultur-Szene und Kultur-Feste              | <input type="radio"/> | <input type="radio"/> | <input type="radio"/> | <input type="radio"/> | <input type="radio"/> |
| 14. Kita-Gebühren senken und Beitrags-Ordnung anpassen                    | <input type="radio"/> | <input type="radio"/> | <input type="radio"/> | <input type="radio"/> | <input type="radio"/> |
| 15. Kostenloses Essens in Kita und Schulen                                | <input type="radio"/> | <input type="radio"/> | <input type="radio"/> | <input type="radio"/> | <input type="radio"/> |
| 16. Hort- und Freizeit-Betreuung für Kinder mit geistiger Behinderung     | <input type="radio"/> | <input type="radio"/> | <input type="radio"/> | <input type="radio"/> | <input type="radio"/> |
| 17. „MINT-Mitmach-Mobil“ für Potsdam                                      | <input type="radio"/> | <input type="radio"/> | <input type="radio"/> | <input type="radio"/> | <input type="radio"/> |
| 18. Einrichtung eines Jugend-Parlamentes                                  | <input type="radio"/> | <input type="radio"/> | <input type="radio"/> | <input type="radio"/> | <input type="radio"/> |
| 19. Rauch-Freie Spiel-Plätze für Potsdam                                  | <input type="radio"/> | <input type="radio"/> | <input type="radio"/> | <input type="radio"/> | <input type="radio"/> |
| 20. Erhalt und Förderung des „Extaviums“                                  | <input type="radio"/> | <input type="radio"/> | <input type="radio"/> | <input type="radio"/> | <input type="radio"/> |
| 21. Honorar-Anpassung für Volkshochschul-Kurs-Leitende nach Qualifikation | <input type="radio"/> | <input type="radio"/> | <input type="radio"/> | <input type="radio"/> | <input type="radio"/> |
| 22. Kostenlose Nutzung Öffentlicher Nahverkehr                            | <input type="radio"/> | <input type="radio"/> | <input type="radio"/> | <input type="radio"/> | <input type="radio"/> |
| 23. Bessere Planung des Öffentlichen Nahverkehrs                          | <input type="radio"/> | <input type="radio"/> | <input type="radio"/> | <input type="radio"/> | <input type="radio"/> |
| 24. Volks-Park erhalten und ausbauen                                      | <input type="radio"/> | <input type="radio"/> | <input type="radio"/> | <input type="radio"/> | <input type="radio"/> |
| 25. Verlegung von Kopfstein-Straßen-Beläge in der Innen-Stadt             | <input type="radio"/> | <input type="radio"/> | <input type="radio"/> | <input type="radio"/> | <input type="radio"/> |
| 26. Bessere Geh-Wege in der Ribbeck-Straße                                | <input type="radio"/> | <input type="radio"/> | <input type="radio"/> | <input type="radio"/> | <input type="radio"/> |
| 27. Rad-Fahren attraktiv und sicher machen                                | <input type="radio"/> | <input type="radio"/> | <input type="radio"/> | <input type="radio"/> | <input type="radio"/> |
| 28. Frei-Parken für Pflege-Dienste                                        | <input type="radio"/> | <input type="radio"/> | <input type="radio"/> | <input type="radio"/> | <input type="radio"/> |
| 29. Freies Internet in öffentlichen Gebäuden                              | <input type="radio"/> | <input type="radio"/> | <input type="radio"/> | <input type="radio"/> | <input type="radio"/> |
| 30. Mehr Sauberkeit in Potsdam                                            | <input type="radio"/> | <input type="radio"/> | <input type="radio"/> | <input type="radio"/> | <input type="radio"/> |

### 3. Bürger-Vorschläge zu INVESTITIONEN

Das heißt:

Wo soll die Landes-Hauptstadt Potsdam Geld ausgeben?

---



**Sie dürfen auf dieser Seite 5 Kreuze machen.**

**Sie können die Kreuze einem Vorschlag geben**

**Oder die Kreuze auf mehrere Vorschläge verteilen.**



31. Kunst-Rasen für das Sport-Forum  
Waldstadt

32. Überdachung Rollsport-Anlage  
(Heinrich-Mann-Allee)

33. Neubau und Erneuerung Sport-Anlagen  
im Potsdamer Norden

34. Weiter-führende Schulen  
für den Norden

35. Bessere Ausstattung, Technik und Medien  
an Potsdamer Schulen

36. Entlastungs-Straße für Potsdam  
(im Norden)

37. Sanierung der Potsdamer  
Kastanien-Allee

38. Ausgaben für „Barriere-freie Wege“  
deutlich erhöhen

39. Platz der Einheit: Licht-Konzept erstellen  
und Licht-Bänder wieder herstellen

40. Förderung Nachbarschafts-Haus  
„Scholle 34“

**Bitte senden Sie den Frage-Bogen in einem Brief-Umschlag an:**

Landes-Hauptstadt Potsdam  
Projekt-Team Bürgerhaushalt  
Friedrich-Ebert-Straße 79-81  
14469 Potsdam

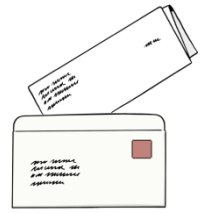

Oder schicken Sie ein Fax:  
FAX: 0331-289-841120



**Bitte schreiben Sie hier Ihre Adresse auf:**

Absender: \_\_\_\_\_  
Vorname: \_\_\_\_\_  
Nachname: \_\_\_\_\_  
Straße: \_\_\_\_\_  
Hausnummer: \_\_\_\_\_  
Postleitzahl: \_\_\_\_\_  
Stadt: \_\_\_\_\_



**Bitte beantworten Sie auch diese Fragen:**

Haben Sie in den letzten Jahren  
beim Bürger-Haushalt mit gemacht?       ja       nein

-----  
Möchten Sie weitere Post zum  
Bürger-Haushalt erhalten?       ja       nein