

Frage-Bogen in einfacher Sprache

Bürger-Haushalt Potsdam 2017

„Liste der Vorschläge der Bürgerinnen und Bürger“

Sehr geehrte Potsdamerinnen und Potsdamer,
wir wollen unsere Arbeit besser machen.

Sie können uns dabei helfen:

Wie kann die Landes-Hauptstadt Potsdam Geld sparen?

Was soll die Landes-Hauptstadt Potsdam machen?

Wo soll die Landes-Hauptstadt Potsdam Geld ausgeben?

Bürgerinnen und Bürger der Landes-Hauptstadt Potsdam
konnten dafür Vorschläge machen.



Sie können die Vorschläge nun bewerten:

Welchen Vorschlag finden Sie gut?

Dafür können Sie die Vorschläge ankreuzen.



Bitte füllen Sie diesen Frage-Bogen aus.

Sie können die Fragen auch zu Hause ankreuzen

Und den Frage-Bogen mit der Post zurück schicken.

Bitte schicken Sie uns den Frage-Bogen bis zum 3. Oktober 2016.



Die Teilnahme ist freiwillig.

Teilnehmen dürfen alle ab 14 Jahren.

Und die in Potsdam wohnen.

Mit Ihren Antworten können Sie uns helfen.

Die Vorschläge stehen auf den nächsten Seiten.



1. Bürger-Vorschläge zu EINSPARUNGEN

Das heißt:

Wie kann die Landes-Hauptstadt Potsdam Geld sparen?



**Sie dürfen auf dieser Seite 5 Kreuze machen.
Sie können die Kreuze einem Vorschlag geben
Oder die Kreuze auf mehrere Vorschläge verteilen.**



- | | | | | | |
|---|-----------------------|-----------------------|-----------------------|-----------------------|-----------------------|
| 1. Hunde-Steuer deutlich anheben | <input type="radio"/> | <input type="radio"/> | <input type="radio"/> | <input type="radio"/> | <input type="radio"/> |
| <hr/> | | | | | |
| 2. Grund-Steuer-Erhöhung | <input type="radio"/> | <input type="radio"/> | <input type="radio"/> | <input type="radio"/> | <input type="radio"/> |
| <hr/> | | | | | |
| 3. Gebühren für Feuerwerke erhöhen | <input type="radio"/> | <input type="radio"/> | <input type="radio"/> | <input type="radio"/> | <input type="radio"/> |
| <hr/> | | | | | |
| 4. Weniger Geld für die Fraktionen | <input type="radio"/> | <input type="radio"/> | <input type="radio"/> | <input type="radio"/> | <input type="radio"/> |
| <hr/> | | | | | |
| 5. Weniger Geld für die Straßen-Beleuchtung | <input type="radio"/> | <input type="radio"/> | <input type="radio"/> | <input type="radio"/> | <input type="radio"/> |
| <hr/> | | | | | |
| 6. Erweiterung Parkraum-Bewirtschaftung /
Erhöhung Park-Gebühren | <input type="radio"/> | <input type="radio"/> | <input type="radio"/> | <input type="radio"/> | <input type="radio"/> |
| <hr/> | | | | | |
| 7. Beteiligung der Umland-Gemeinden
an den Kosten für neue Schulen | <input type="radio"/> | <input type="radio"/> | <input type="radio"/> | <input type="radio"/> | <input type="radio"/> |
| <hr/> | | | | | |
| 8. Kein Geld für die Stiftung Preußische
Schlösser und Gärten | <input type="radio"/> | <input type="radio"/> | <input type="radio"/> | <input type="radio"/> | <input type="radio"/> |
| <hr/> | | | | | |
| 9. Keine Geld für den Aufbau der Garnison-Kirche | <input type="radio"/> | <input type="radio"/> | <input type="radio"/> | <input type="radio"/> | <input type="radio"/> |
| <hr/> | | | | | |
| 10. Kein Geld für den Abriss des Hotels Mercure | <input type="radio"/> | <input type="radio"/> | <input type="radio"/> | <input type="radio"/> | <input type="radio"/> |

2. Bürger-Vorschläge zur LAUFENDEN VERWALTUNG

Das heißt:

Was soll die Landes-Hauptstadt Potsdam machen?



Sie dürfen auf dieser Seite 5 Kreuze machen.

Sie können die Kreuze einem Vorschlag geben

Oder die Kreuze auf mehrere Vorschläge verteilen.



- | | | | | | |
|---|-----------------------|-----------------------|-----------------------|-----------------------|-----------------------|
| 11. Gutachten gegen den Weiter-Betrieb des Atomreaktors in Wannsee | <input type="radio"/> | <input type="radio"/> | <input type="radio"/> | <input type="radio"/> | <input type="radio"/> |
| 12. Tierheim-Neubau in Potsdam fördern | <input type="radio"/> | <input type="radio"/> | <input type="radio"/> | <input type="radio"/> | <input type="radio"/> |
| 13. Rechen-Zentrum als Ort für Künstler und Künstler erhalten | <input type="radio"/> | <input type="radio"/> | <input type="radio"/> | <input type="radio"/> | <input type="radio"/> |
| 14. Mehr Geld für Kultur und bildende Kunst | <input type="radio"/> | <input type="radio"/> | <input type="radio"/> | <input type="radio"/> | <input type="radio"/> |
| 15. Kulturelle Teilhabe für alle: Kultür Potsdam fördern | <input type="radio"/> | <input type="radio"/> | <input type="radio"/> | <input type="radio"/> | <input type="radio"/> |
| 16. Kita- und Hort-Gebühren anpassen und senken | <input type="radio"/> | <input type="radio"/> | <input type="radio"/> | <input type="radio"/> | <input type="radio"/> |
| 17. Mehr Kita-Personal durch Co-Finanzierung der Stadt | <input type="radio"/> | <input type="radio"/> | <input type="radio"/> | <input type="radio"/> | <input type="radio"/> |
| 18. Bessere Betreuung für Schüler und Kinder mit Behinderung | <input type="radio"/> | <input type="radio"/> | <input type="radio"/> | <input type="radio"/> | <input type="radio"/> |
| 19. Mehr Sauberkeit durch weitere Müll-Eimer und häufigere Leerung | <input type="radio"/> | <input type="radio"/> | <input type="radio"/> | <input type="radio"/> | <input type="radio"/> |
| 20. Eigener Kinder- und Jugend-Etat im Bürger-Haushalt | <input type="radio"/> | <input type="radio"/> | <input type="radio"/> | <input type="radio"/> | <input type="radio"/> |
| 21. Mehr Sicherheit im Straßen-Verkehr für Babelsberger Kinder | <input type="radio"/> | <input type="radio"/> | <input type="radio"/> | <input type="radio"/> | <input type="radio"/> |
| 22. Umgehungs-Straße in der Verkehrs-Planung berücksichtigen | <input type="radio"/> | <input type="radio"/> | <input type="radio"/> | <input type="radio"/> | <input type="radio"/> |
| 23. Konzeptionierung von Geh-Wegen in und um Uetz-Paaren | <input type="radio"/> | <input type="radio"/> | <input type="radio"/> | <input type="radio"/> | <input type="radio"/> |
| 24. Mehr Geld für barriere-freie Wege einplanen | <input type="radio"/> | <input type="radio"/> | <input type="radio"/> | <input type="radio"/> | <input type="radio"/> |
| 25. Auto-Freie Tage in der Innen-Stadt | <input type="radio"/> | <input type="radio"/> | <input type="radio"/> | <input type="radio"/> | <input type="radio"/> |
| 26. Aufwands-Entschädigungen für Ehrenamtler: Fahrt-Kosten | <input type="radio"/> | <input type="radio"/> | <input type="radio"/> | <input type="radio"/> | <input type="radio"/> |
| 27. Ruf-Bus von Potsdam nach Marquardt anbieten | <input type="radio"/> | <input type="radio"/> | <input type="radio"/> | <input type="radio"/> | <input type="radio"/> |
| 28. Mehr Busse und Straßenbahnen im Berufsverkehr einsetzen | <input type="radio"/> | <input type="radio"/> | <input type="radio"/> | <input type="radio"/> | <input type="radio"/> |
| 29. Verbesserungen (Straßen und Geh-Wege) für Fahrland und den Potsdamer Norden | <input type="radio"/> | <input type="radio"/> | <input type="radio"/> | <input type="radio"/> | <input type="radio"/> |
| 30. Obst- und Nutz-Pflanzen im öffentlichen Raum im Internet veröffentlichen | <input type="radio"/> | <input type="radio"/> | <input type="radio"/> | <input type="radio"/> | <input type="radio"/> |

3. Bürger-Vorschläge zu INVESTITIONEN

Das heißt:

Wo soll die Landes-Hauptstadt Potsdam Geld ausgeben?



Sie dürfen auf dieser Seite 5 Kreuze machen.

Sie können die Kreuze einem Vorschlag geben

Oder die Kreuze auf mehrere Vorschläge verteilen.



31. Sanierung der Waldstadt-Grund-Schule

32. Instand-Setzung und Modernisierung Sport-Platz
zum Kahleberg, Waldstadt

33. Kunst-Rasen-Platz für den FSV Babelsberg 74

34. Potsdams Rad-Wege ausbauen und
mehr Rad-Schnell-Wege einrichten

35. Ampel für die Kreuzung Stahnsdorfer-Straße /
August-Bebel-Straße / Stein-Straße

36. „SCHOLLE 34“ - Nachbarschafts-Haus und
Familien-Zentrum fördern

37. Einrichtung eines Bürger-Hauses in Eiche/Golm

38. Biosphäre erhalten: Kiez-/Freibad, Event-Raum,
Schule

39. Instand-Setzung und Modernisierung anstatt
Abriss in Potsdams Innen-Stadt

40. Neu-Gestaltung der Potsdamer Mitte umsetzen:
Historischer Stadt-Grundriss

Bitte senden Sie den Frage-Bogen in einem Brief-Umschlag an:

Landes-Hauptstadt Potsdam
Projekt-Team Bürgerhaushalt
Friedrich-Ebert-Straße 79/81
14469 Potsdam

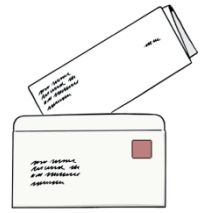

Oder schicken Sie ein Fax:
FAX: 0331-289-841120



Bitte schreiben Sie hier Ihre Adresse auf:

Absender: _____
Vorname: _____
Nachname: _____
Straße: _____
Hausnummer: _____
Postleitzahl: _____
Stadt: _____



Bitte beantworten Sie auch diese Fragen:

Haben Sie in den letzten Jahren
beim Bürger-Haushalt mit gemacht? ja nein

Möchten Sie weitere Post zum
Bürger-Haushalt erhalten? ja nein