

Bürgerhaushalt 2015/16

5. Projektteamsitzung

23. September 2014

23.9.2014

Geschäftsbereich Zentrale Steuerung und Finanzen

Inhalt

- 1. Begrüßung**
- 2. Ergebnis der Vorrunde des Bürgerhaushalts 2015/16**
- 3. Ausblick und Öffentlichkeitsarbeit zur Votierung**
- 4. Planung der Abschlussveranstaltung**
- 5. Übergabe der Top-20-Liste an Stadtverordnetenversammlung**
- 6. Sonstiges / Verabschiedung**



Bürgerhaushalt 2015/16



Landeshauptstadt
Potsdam



23.9.2014 | Folie 3 - „5. Projektteamsitzung Bürgerhaushalt 2015/16“

Geschäftsbereich Zentrale Steuerung und Finanzen

Bürgerhaushalt 2015/16



Landeshauptstadt
Potsdam

September- November

Sammeln Priorisieren Sortieren **Votieren** Übergabe Beschluss

11.06.2014

✓ Auftaktveranstaltung

11.06. bis 20.07.2014

✓ Vorschlagssammlung, Vorauswahl

01.07. bis 08.07.2014

✓ Thematische Bürgerversammlungen

21.07. bis 27.07.2014

✓ Fokus: Priorisierung der Vorschläge

29.07. bis 31.07.2014

✓ Redaktionsteamsitzungen

29.09.14 bis 09.11.14

Votierung der Vorschläge (Post, WWW)

14.11.2014

Abschlussveranstaltung

03.12.2014

Übergabe an Stadtverordnete

Jan. 2015 / März 2015

Entscheidung der Politik

23.9.2014 | Folie 4 - „5. Projektteamsitzung Bürgerhaushalt 2015/16“

Geschäftsbereich Zentrale Steuerung und Finanzen

Bürgerhaushalt 2015/16



Landeshauptstadt
Potsdam

Beteiligung bisher

- Teilnehmer: 1.554

(75 Gäste der Auftaktveranstaltung / 377 Vorschlagseinreichende / 1012 Priorisierungsteilnehmende / 90 Gäste bei Bürgerversammlungen)



Bürgerhaushalt 2015/16



Landeshauptstadt
Potsdam

Vorschläge

- Gesamtzahl
- davon Haushaltssicherung betreffend

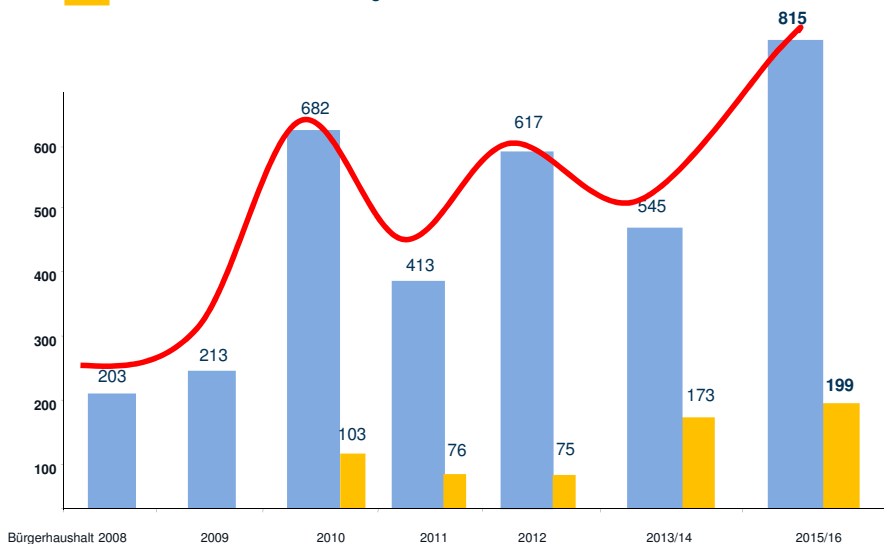

Vorschläge

■ Einbringungswege

- 48 % - Internet: 394
- 37 % - Postweg: 298
- 15 % - sonstige: 123

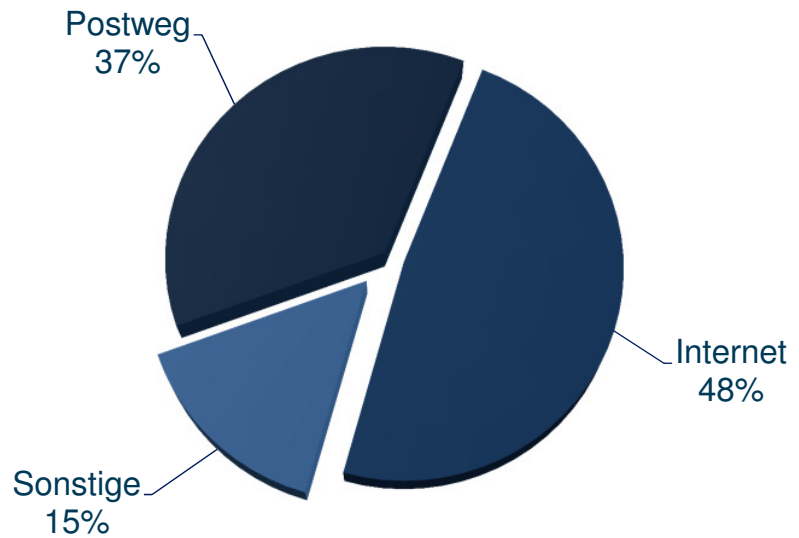

■ Statistik zu den Vorschlägen

Statistische Auswertung Vorschlagsammlung Bürgerhaushalt Potsdam 2015/16

1. Vorschlagsammlung (Anzahl 377, Bereich 14 abgelegt)

Kategorie	Anzahl
1.1.1.1	84
1.1.1.2	81
1.1.1.3	61
1.1.1.4	61
1.1.1.5	91
1.1.1.6	9
1.1.1.7	1
1.1.1.8	1
1.1.1.9	1
1.1.1.10	1
1.1.1.11	1
1.1.1.12	1
1.1.1.13	1
1.1.1.14	1
1.1.1.15	1
1.1.1.16	1
1.1.1.17	1
1.1.1.18	1
1.1.1.19	1
1.1.1.20	1
1.1.1.21	1
1.1.1.22	1
1.1.1.23	1
1.1.1.24	1
1.1.1.25	1
1.1.1.26	1
1.1.1.27	1
1.1.1.28	1
1.1.1.29	1
1.1.1.30	1
1.1.1.31	1
1.1.1.32	1
1.1.1.33	1
1.1.1.34	1
1.1.1.35	1
1.1.1.36	1
1.1.1.37	1
1.1.1.38	1
1.1.1.39	1
1.1.1.40	1
1.1.1.41	1
1.1.1.42	1
1.1.1.43	1
1.1.1.44	1
1.1.1.45	1
1.1.1.46	1
1.1.1.47	1
1.1.1.48	1
1.1.1.49	1
1.1.1.50	1
1.1.1.51	1
1.1.1.52	1
1.1.1.53	1
1.1.1.54	1
1.1.1.55	1
1.1.1.56	1
1.1.1.57	1
1.1.1.58	1
1.1.1.59	1
1.1.1.60	1
1.1.1.61	1
1.1.1.62	1
1.1.1.63	1
1.1.1.64	1
1.1.1.65	1
1.1.1.66	1
1.1.1.67	1
1.1.1.68	1
1.1.1.69	1
1.1.1.70	1
1.1.1.71	1
1.1.1.72	1
1.1.1.73	1
1.1.1.74	1
1.1.1.75	1
1.1.1.76	1
1.1.1.77	1
1.1.1.78	1
1.1.1.79	1
1.1.1.80	1
1.1.1.81	1
1.1.1.82	1
1.1.1.83	1
1.1.1.84	1
1.1.1.85	1
1.1.1.86	1
1.1.1.87	1
1.1.1.88	1
1.1.1.89	1
1.1.1.90	1
1.1.1.91	1
1.1.1.92	1
1.1.1.93	1
1.1.1.94	1
1.1.1.95	1
1.1.1.96	1
1.1.1.97	1
1.1.1.98	1
1.1.1.99	1
1.1.1.100	1

2. Ergebnisse Vorschlag (Anzahl 212)

Kategorie	Anzahl
2.1	112
2.2	100
2.3	0

3. Ergebnisse Vorschlag (Anzahl 10)

Kategorie	Anzahl
3.1	10

4. Ergebnisse Vorschlag (Anzahl 10)

Kategorie	Anzahl
4.1	10

5. Ergebnisse Vorschlag (Anzahl 10)

Kategorie	Anzahl
5.1	10

6. Ergebnisse Vorschlag (Anzahl 10)

Kategorie	Anzahl
6.1	10

7. Ergebnisse Vorschlag (Anzahl 10)

Kategorie	Anzahl
7.1	10

8. Ergebnisse Vorschlag (Anzahl 10)

Kategorie	Anzahl
8.1	10

9. Ergebnisse Vorschlag (Anzahl 10)

Kategorie	Anzahl
9.1	10

10. Ergebnisse Vorschlag (Anzahl 10)

Kategorie	Anzahl
10.1	10

- alle Vorschläge sind online nachlesbar:
(in der Suche + als PDF)

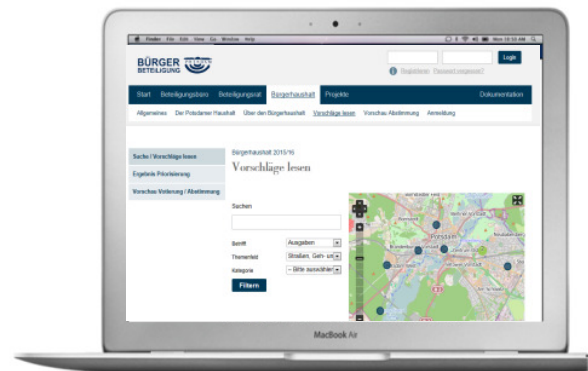

>> **Vorschlageinbringer (insgesamt 377, davon 84 anonym):**

Altergruppen		Stadtteile	
k.A.	90	k.A.	99
50-65 Jahre	82	/ Innenstadt	43
40-49 Jahre	68	/ West	43
30-39 Jahre	60	/ Babelsberg	30
66-85 Jahre	50	/ Bornstedt	29
20-29 Jahre	22	/ Stern	21
14-19 Jahre	4	/ Waldstadt 1+2	21
über 85 Jahre	1	/ Bornim	11
		/ Nauener Vorstadt	11
		/ Zentrum Ost	11
		/ Schlaatz	10
		/ Fahrland	8
		/ Berliner Vorstadt	7
		/ Eiche	5
		/ Teltower Vorstadt	5
		/ Jägervorstadt	4
		/ Kirchsteigfeld	4
		/ Golm	3
		/ Marquardt	3
		/ Templiner Vorstadt	3
		/ Uetz Paaren	2
		/ Brandenburger Vorstadt	1
		/ Nedlitz	1
		/ Neu-Fahrland	1
		/ Satzkorn	1

Postleitzahlen	
k.A.	90
14469	64
14467	48
14471	44
14478	30
14482	30
14480	26
14476	23
14473	18
sonstige	4

Geschlecht	
Herr	158
Frau	152
k.A.	58
Familie	9

>> **Eingereichte Vorschläge (insgesamt 815):**

Einbringungswege	Vorschläge	Charakter der Vorschläge	Vorschläge
Internet (ohne Anm. 220 / mit Anm. 174)	394	Haushaltsbezug	636
Postweg	290	Allgemeines	128
sonstiges	76	Kritik/Beschwerde	30
Versammlung	47	Meinung	21
Telefon	8		

Betreff	Vorschläge	Wurde ein ähnlicher Vorschlag bereits im Vorjahr eingereicht?	
Ausgaben erhöhen	442	Ja, in "LBB" (Top 20)	51
Einnahmen erhöhen	119	Ja, in "LVBB" (Votierung)	12
Ausgaben reduzieren	81	Ja, Vorschlagsammlung	152
kostenneutral	64	Nein	600
Einnahmen und Ausgaben	59		
Einnahmen reduzieren	25		
Ausgaben	19		
Einnahmen	6		

Kategorien*	Invest	Lfd. HH	HSK	Anzahl der Infrastruktur betreffenden Vorschläge ("Maerker-Vorschläge"):
Vorschläge GESAMT	253 x JA	564 x JA	199 x JA	94
381	Nein	Ja	Nein	
228	Ja	Nein	Nein	
178	Nein	Ja	Ja	
20	Ja	Nein	Ja	
5	Ja	Ja	Nein	
2	Nein	Nein	Nein	
1	Nein	Nein	Ja	

*HSK = Haushaltssicherung
 *Invest = Investitionen (Finanzhaushalt)
 *lfd. HH = laufende Verwaltungstätigkeit (Ergebnishaushalt)

Anzahl "anonymer" Vorschläge (eingereicht von 84 unbek./anonymen Vorschlageinbringern): 182

Zuordnung Vorschläge		Erläuterung: Vorschläge, nach diesen Zuordnungen betreffen:		
Fokus "Kiez"	Fokus "Stadt"	= Vorschläge mit mind. 2 gleichen Zuordnungen		
153	662	Finanzen	Zielgruppe	Verortung
18	-	< Kiez (< 5.000 Euro)	Kiez (verortbar)	Kiez (verortbar)
6	-	< Kiez (< 5.000 Euro)	Stadt (alle Bürger)	Kiez (verortbar)
129	-	< Stadt (> 5.000 Euro)	Kiez (spez. Anwohner)	Kiez (verortbar)
-	446	< Stadt (> 5.000 Euro)	Stadt (alle Bürger)	Stadt (allgemein)
-	10	< Kiez (< 5.000 Euro)	Stadt (alle Bürger)	Stadt (allgemein)
-	23	< Stadt (> 5.000 Euro)	Kiez (spez. Anwohner)	Stadt (allgemein)
-	183	< Stadt (> 5.000 Euro)	Stadt (alle Bürger)	Kiez (verortbar)

Nur Fokus: Verortung		, davon Vorschläge pro Sozialraum:	
Stadt vorschläge	479	47 VI (Schlaatz/Waldstadt/Potsdam Süd)	157 III (Potsdam West/Mitte)
Kiez vorschläge	336	16 V (Stern/Drewitz/Kirchsteigfeld)	49 II (Potsdam Nord)
		34 IV (Babelsberg/ Zentrum Ost)	33 I (nördliche Ortsteile und Sacrow)

>> **Eingereichte Vorschläge (insgesamt 815):**

Vorschläge pro Themenfelder

211	Straßen, Geh-, Radwege
(199)	Haushaltssicherung)
95	sonstige
77	Grünanlagen und Spielplätze
74	Öffentlicher Nahverkehr
70	Ordnungsangelegenheiten
68	Stadtenwicklung
45	Abfallentsorgung
27	Gemeindesteuern
27	Sport
20	Kulturförderung
17	Schule
17	Wohnen
11	Jugendarbeit
11	Kindertagesbetreuung
10	Wirtschaftsförderung
6	Begegnungshäuser
6	Gesundheit
6	Klimaschutz
6	Soziale Hilfen
5	Volkshochschule
3	Veterinäraufsicht
2	Bibliothek

Vorschläge nach Verwaltungsstruktur

(Vorschläge pro Geschäftsbereich - GB)

56	GB 1 - Zentrale Steuerung und Finanzen
69	GB 2 - Kultur, Bildung und Sport
103	GB 3 - Soziales, Jugend, Gesundheit, Ordnung
401	GB 4 - Stadtentwicklung und Bauen, Umwelt
163	GB 9 - Oberbürgermeister
Externe: 23	
9	Schlösserstiftung (SPSG)
6	Land (Polizei / Uni / FH)
8	sonstige

Zur Beantwortung aussortierter und nicht priorisierter Bürgervorschläge:

Die Projektleitung informierte alle Vorschlagseinbringer über den Eingang und den Verbleib der Vorschläge. Zur Kenntnisnahme und zukünftigen Berücksichtigung wurden diese Anregungen den zuständigen Fachbereichen der Landeshauptstadt Potsdam zur Verfügung gestellt. Sollten dort noch Fragen zu Hinweisen entstanden sein, setzte sich die zuständige Stelle mit den Vorschlagseinbringern in Verbindung.

Schlagworte zu

Ort

Häufigkeit / Nennungen	Ort					
	Potsdam	419	Biosphäre	8	Bildungsforum-VHS	5
	Park Sanssouci	38	Fahrland	8	Platz der Einheit	5
	Innenstadt	31	Volkspark	7	Potsdam-Nord	5
	Hauptbahnhof	12	Berliner Vorstadt	7	Lustgarten	5
	Babelsberg	12	Waldstadt	7	Marquardt	4
	Potsdam West	11	Zeppelinstraße	6	Luftschiffhafen	4
	Havel	10	Garnisonkirche	6	Landtag	4
	Schlaatz	9	Brauhausberg	6	Unter den Eichen	4
	Potsdam Nord	8	Horstweg	6	Brbg. Straße	4
					Luisenplatz	4

Thema

Straße	57	Gehwege	10	Hundesteuer	8
Parknutzung	35	Parkgebühren	10	Schwimmhalle	7
Radweg	32	Verkehrskontrolle	10	Brücke	7
ÖPNV	17	P&R	10	Bürgerhaushalt	7
Wohnungsbau	16	Hundetoiletten	10	Bauförderung	7
Sauberkeit	15	Ampel	10	Grünpflege	6
Papierkörbe	14	Tram	9	Umweltverschmutzung	6
Stadtverwaltung	13	Stadtplanung	9	Konzept	6
Nahverkehrsnetz	12	Parkplatz + Garagen	9	Stadtgrün	6
Gehweg	11	Spielplatz	8	Radwege	6
Haltestelle	11	Radfahrer	8	Aufbau	6
		Infrastruktur	8	Verkehrskonzept	6

Ziel

Mehr	125	Förderung	14	Markierung	4
Weniger	62	Erhöhung	11	Verkauf und Erhalt	3
Parkeintritt	33	Verbindung	9	Erweiterung	3
Sanierung	33	Strafen	8	Sicherung	3
Verbesserung	29	Blitzer	6	Zebrastreifen	3
Ausbau	24	Sozial, Bezahlar	5	Konzept	3
Einrichtung	24	Bau	4	Tempo 30	3
kostenfrei	21	Sozial	4	Übergang	3
Neubau	20	Nutzung	4	Ansiedelung	3
Erhalt	19	Nachtverkehr	4	Anpassung	3
Einführung	18	Umgehung	4	Reinigung	3
Sicherheit	18	10-Minuten-Takt	4	Lärmschutz	3
Kontrolle	18	Koordination	4	LKW-Verbot	3

■ Vorrunde (Vorschlagssammlung und Priorisierung)

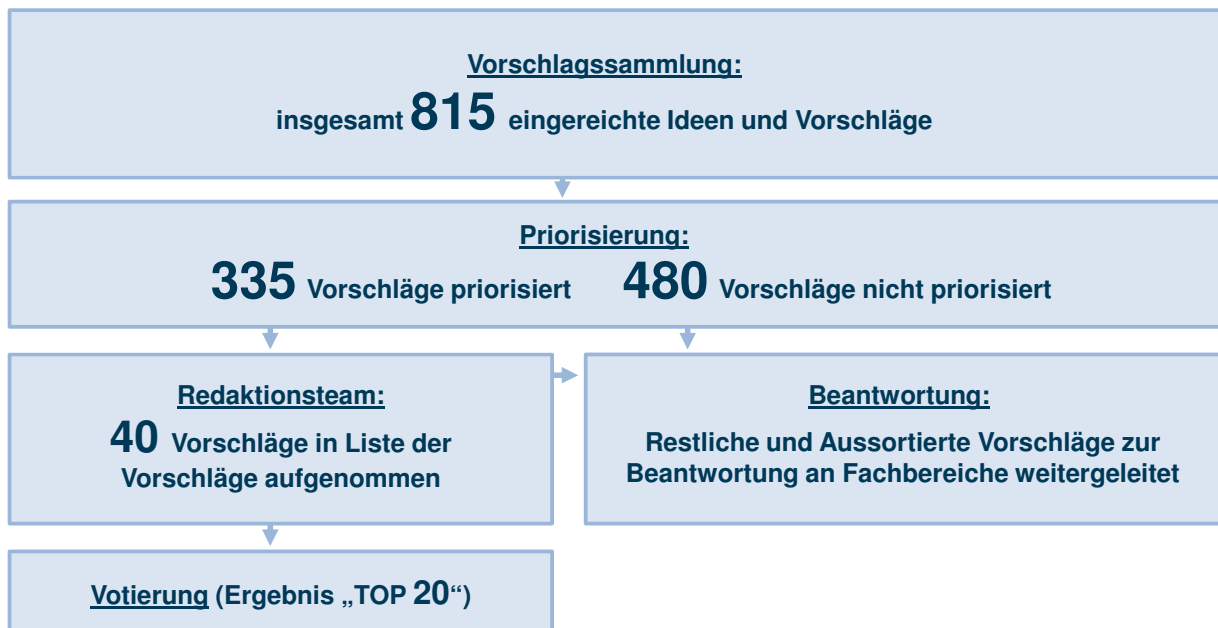

■ **Votierung**

40 Bürgervorschläge wurden im Redaktionsteam einer Haushaltskategorie zugeordnet - „Liste der Vorschläge der Bürgerinnen und Bürger“ beinhaltet demnach:

- > 10 Vorschläge zum Thema Haushaltssicherung
- > 20 Vorschläge zum laufenden Haushalt
- > 10 Vorschläge zu Investitionen



■ **Material:**

Votierungsbogen (A4 + einfache Sprache)
www.Buergerbeteiligung.Potsdam.de



Auswahl der Vorschläge. Nennen Sie Ihre Favoriten!

Alle Potsdamerinnen und Potsdamer, die mindestens 14 Jahre alt sind, können an der Abstimmung zum Bürgerhaushalt 2015/16 teilnehmen. Hierbei dürfen pro Kategorie maximal fünf Stimmen / Person vergeben werden. Mehrfachabstimmungen pro Person sind nicht zugelassen.

Bitte senden Sie Ihren Votierungsbogen in einem Rückantwortumschlag (portofrei) bis zum **9. November 2014** an:
Landeshauptstadt Potsdam, Projektteam Bürgerhaushalt, Friedrich-Ebert-Straße 79-81, 14469 Potsdam.

Bürgerhaushalt Potsdam 2015/16 - „Liste der Vorschläge der Bürgerinnen und Bürger“

Sie haben 5 Stimmen pro Kategorie. Diese können Sie einem Vorschlag geben oder auf mehrere Vorschläge verteilen. Markieren Sie mehr als fünf Kreuze in einer Kategorie, werden alle Stimmen dieser Kategorie ungültig. Bitte markieren Sie Ihre Antworten wie folgt: Wenn Sie eine Antwort korrigieren möchten, füllen Sie bitte das falsche Feld und noch etwas darüber hinaus aus:

Kategorie 1 >> Bürgervorschläge zur Haushaltskonsolidierung / Haushaltssicherung	<input checked="" type="checkbox"/>	<input checked="" type="checkbox"/>	<input checked="" type="checkbox"/>	<input checked="" type="checkbox"/>	<input checked="" type="checkbox"/>	
1. Schlänitzsee: Verkauf der Erholungsgrundstücke an Pächter	<input type="radio"/>	<input type="radio"/>	<input type="radio"/>	<input type="radio"/>	<input type="radio"/>	... 1.
2. Unter den Eichen und Meisenweg: Verkauf an Garagengemeinschaft	<input type="radio"/>	<input type="radio"/>	<input type="radio"/>	<input type="radio"/>	<input type="radio"/>	... 2.
3. Nowawiese nicht an die Schlösserstiftung übergeben	<input type="radio"/>	<input type="radio"/>	<input type="radio"/>	<input type="radio"/>	<input type="radio"/>	... 3.
4. Kein Millionen-Grünpflegezuschuss für Schlösserstiftung	<input type="radio"/>	<input type="radio"/>	<input type="radio"/>	<input type="radio"/>	<input type="radio"/>	... 4.
5. Kein Kauf und Abriss des Hotels „Mercure“	<input type="radio"/>	<input type="radio"/>	<input type="radio"/>	<input type="radio"/>	<input type="radio"/>	... 5.
6. Kein Geld für Stadtkanal und Garnisonkirche	<input type="radio"/>	<input type="radio"/>	<input type="radio"/>	<input type="radio"/>	<input type="radio"/>	... 6.
7. Ordnungsgelder bei Verschmutzung deutlich erhöhen	<input type="radio"/>	<input type="radio"/>	<input type="radio"/>	<input type="radio"/>	<input type="radio"/>	... 7.
8. Beteiligung von Sportvereinen an Sportinvestitionen	<input type="radio"/>	<input type="radio"/>	<input type="radio"/>	<input type="radio"/>	<input type="radio"/>	... 8.
9. Weitere Gemeindesteuern prüfen und einführen	<input type="radio"/>	<input type="radio"/>	<input type="radio"/>	<input type="radio"/>	<input type="radio"/>	... 9.
10. Zweitwohnsitzsteuer von 15 % auf 20 % erhöhen	<input type="radio"/>	<input type="radio"/>	<input type="radio"/>	<input type="radio"/>	<input type="radio"/>	... 10.
Kategorie 2 >> Bürgervorschläge zum laufenden Verwaltungstätigkeit (Ergebnishaushalt)	<input checked="" type="checkbox"/>	<input checked="" type="checkbox"/>	<input checked="" type="checkbox"/>	<input checked="" type="checkbox"/>	<input checked="" type="checkbox"/>	
11. Tierheim fördern	<input type="radio"/>	<input type="radio"/>	<input type="radio"/>	<input type="radio"/>	<input type="radio"/>	.. 11.
12. Koordinierungsstelle „Kultur“ einrichten	<input type="radio"/>	<input type="radio"/>	<input type="radio"/>	<input type="radio"/>	<input type="radio"/>	.. 12.
13. Erhöhung der Förderung der Kulturszene und -feste	<input type="radio"/>	<input type="radio"/>	<input type="radio"/>	<input type="radio"/>	<input type="radio"/>	.. 13.
14. Kitagebühren senken und Beitragsordnung anpassen	<input type="radio"/>	<input type="radio"/>	<input type="radio"/>	<input type="radio"/>	<input type="radio"/>	.. 14.
15. Kostenlose Essensversorgung in Kita und Schule	<input type="radio"/>	<input type="radio"/>	<input type="radio"/>	<input type="radio"/>	<input type="radio"/>	.. 15.
16. Hort- und Freizeitbetreuung für Kinder mit geistiger Behinderung	<input type="radio"/>	<input type="radio"/>	<input type="radio"/>	<input type="radio"/>	<input type="radio"/>	.. 16.
17. „MINT-Mitmach-Mobil“ für Potsdams Schulen	<input type="radio"/>	<input type="radio"/>	<input type="radio"/>	<input type="radio"/>	<input type="radio"/>	.. 17.
18. Einrichtung und Unterstützung eines Jugendparlamentes	<input type="radio"/>	<input type="radio"/>	<input type="radio"/>	<input type="radio"/>	<input type="radio"/>	.. 18.
19. Rauchfreie Spielplätze für Potsdam	<input type="radio"/>	<input type="radio"/>	<input type="radio"/>	<input type="radio"/>	<input type="radio"/>	.. 19.
20. Erhalt / Förderung des „Extavium“	<input type="radio"/>	<input type="radio"/>	<input type="radio"/>	<input type="radio"/>	<input type="radio"/>	.. 20.
21. Honoraranpassung für Volkshochschul-Kursleitende	<input type="radio"/>	<input type="radio"/>	<input type="radio"/>	<input type="radio"/>	<input type="radio"/>	.. 21.
22. Kostenlose Nutzung Öffentlicher Nahverkehr	<input type="radio"/>	<input type="radio"/>	<input type="radio"/>	<input type="radio"/>	<input type="radio"/>	.. 22.
23. Bessere Planung des Öffentlichen Nahverkehrs	<input type="radio"/>	<input type="radio"/>	<input type="radio"/>	<input type="radio"/>	<input type="radio"/>	.. 23.
24. Volkspark erhalten und ausbauen, Wohnqualität erhalten	<input type="radio"/>	<input type="radio"/>	<input type="radio"/>	<input type="radio"/>	<input type="radio"/>	.. 24.
25. Verfügbung von Kopfstein-Straßenbelägen (Innenstadt)	<input type="radio"/>	<input type="radio"/>	<input type="radio"/>	<input type="radio"/>	<input type="radio"/>	.. 25.
26. Bessere Gehwege in der Ribbeckstraße	<input type="radio"/>	<input type="radio"/>	<input type="radio"/>	<input type="radio"/>	<input type="radio"/>	.. 26.
27. Radfahren attraktiv und sicher machen	<input type="radio"/>	<input type="radio"/>	<input type="radio"/>	<input type="radio"/>	<input type="radio"/>	.. 27.
28. Frei-Parken für Pflegedienste	<input type="radio"/>	<input type="radio"/>	<input type="radio"/>	<input type="radio"/>	<input type="radio"/>	.. 28.
29. Freies W-LAN in öffentlichen Gebäuden Potsdams	<input type="radio"/>	<input type="radio"/>	<input type="radio"/>	<input type="radio"/>	<input type="radio"/>	.. 29.
30. Mehr Sauberkeit in Potsdam (Mülleimer, Werbekampagne)	<input type="radio"/>	<input type="radio"/>	<input type="radio"/>	<input type="radio"/>	<input type="radio"/>	.. 30.
Kategorie 3 >> Bürgervorschläge zur Investitionsplanung (Finanzhaushalt)	<input checked="" type="checkbox"/>	<input checked="" type="checkbox"/>	<input checked="" type="checkbox"/>	<input checked="" type="checkbox"/>	<input checked="" type="checkbox"/>	
31. Kunstrasen für das Sportforum Waldstadt	<input type="radio"/>	<input type="radio"/>	<input type="radio"/>	<input type="radio"/>	<input type="radio"/>	.. 31.
32. Überdachung Rollsportanlage (Heinrich-Mann-Allee)	<input type="radio"/>	<input type="radio"/>	<input type="radio"/>	<input type="radio"/>	<input type="radio"/>	.. 32.
33. Neubau und Erneuerung Sportanlagen im Potsdamer Norden	<input type="radio"/>	<input type="radio"/>	<input type="radio"/>	<input type="radio"/>	<input type="radio"/>	.. 33.
34. Weiterführende Schulen für den Norden	<input type="radio"/>	<input type="radio"/>	<input type="radio"/>	<input type="radio"/>	<input type="radio"/>	.. 34.
35. Bessere Ausstattung, Technik und Medien an Potsdamer Schulen	<input type="radio"/>	<input type="radio"/>	<input type="radio"/>	<input type="radio"/>	<input type="radio"/>	.. 35.
36. Entlastungsstraße für Potsdam Nord	<input type="radio"/>	<input type="radio"/>	<input type="radio"/>	<input type="radio"/>	<input type="radio"/>	.. 36.
37. Sanierung der Potsdamer Kastanienallee	<input type="radio"/>	<input type="radio"/>	<input type="radio"/>	<input type="radio"/>	<input type="radio"/>	.. 37.
38. Ausgaben für „Barrierefreie Wege“ deutlich erhöhen	<input type="radio"/>	<input type="radio"/>	<input type="radio"/>	<input type="radio"/>	<input type="radio"/>	.. 38.
39. Platz der Einheit: Lichtkonzept erstellen, Lichtbänder wiederherstellen	<input type="radio"/>	<input type="radio"/>	<input type="radio"/>	<input type="radio"/>	<input type="radio"/>	.. 39.
40. Förderung Nachbarschaftshaus „Scholle 34“	<input type="radio"/>	<input type="radio"/>	<input type="radio"/>	<input type="radio"/>	<input type="radio"/>	.. 40.

Statistische Angaben:

Geschlecht

weiblich

männlich

Altersgruppe

14-19 J.

20-29 J.

30-39 J.

40-49 J.

50-65 J.

66-85 J.

über 85 Jahre

Postleitzahl

14467

14469

14471

14473

14476

14478

14480

14482

Frage-Bogen in einfacher Sprache

Bürger-Haushalt Potsdam 2015/16 „Liste der Vorschläge der Bürgerinnen und Bürger“

Sehr geehrte Potsdamerinnen und Potsdamer,
wir wollen unsere Arbeit besser machen.

Sie können uns dabei helfen:

Wie kann die Landes-Hauptstadt Potsdam Geld sparen?

Was soll die Landes-Hauptstadt Potsdam machen?

Wo soll die Landes-Hauptstadt Potsdam Geld ausgeben?

Bürgerinnen und Bürger der Landes-Hauptstadt Potsdam
konnten dafür Vorschläge machen.



Sie können die Vorschläge nun bewerten:

Welchen Vorschlag finden Sie gut?

Dafür können Sie die Vorschläge ankreuzen.



Bitte füllen Sie diesen Frage-Bogen aus.

Sie können die Fragen auch zu Hause ankreuzen

Und den Frage-Bogen mit der Post zurück schicken.

Bitte schicken Sie uns den Frage-Bogen bis zum 9. November 2014.



Die Teilnahme ist freiwillig.

Teilnehmen dürfen alle ab 14 Jahren.

Und die in Potsdam wohnen.

Mit Ihren Antworten können Sie uns helfen.

Die Vorschläge stehen auf den nächsten Seiten.



1. Bürger-Vorschläge zu EINSPARUNGEN

Das heißt:

Wie kann die Landes-Hauptstadt Potsdam Geld sparen?



Sie dürfen auf dieser Seite 5 Kreuze machen.

Sie können die Kreuze einem Vorschlag geben

Oder die Kreuze auf mehrere Vorschläge verteilen.



- | | | | | | |
|---|-----------------------|-----------------------|-----------------------|-----------------------|-----------------------|
| 1. Schlänitzsee: Verkauf der Erholungs-Grundstücke an Pächter | <input type="radio"/> | <input type="radio"/> | <input type="radio"/> | <input type="radio"/> | <input type="radio"/> |
| <hr/> | | | | | |
| 2. Unter den Eichen / Meisen-Weg: Verkauf an Garagen-Gemeinschaft | <input type="radio"/> | <input type="radio"/> | <input type="radio"/> | <input type="radio"/> | <input type="radio"/> |
| <hr/> | | | | | |
| 3. „Nowa-Wiese“ nicht an die Schlösser-Stiftung übergeben | <input type="radio"/> | <input type="radio"/> | <input type="radio"/> | <input type="radio"/> | <input type="radio"/> |
| <hr/> | | | | | |
| 4. Kein Millionen-Grünpflege-Zuschuss für Schlösser-Stiftung | <input type="radio"/> | <input type="radio"/> | <input type="radio"/> | <input type="radio"/> | <input type="radio"/> |
| <hr/> | | | | | |
| 5. Kein Kauf und Abriss des Hotels „Mercure“ | <input type="radio"/> | <input type="radio"/> | <input type="radio"/> | <input type="radio"/> | <input type="radio"/> |
| <hr/> | | | | | |
| 6. Kein Geld für Stadt-Kanal und Garnison-Kirche | <input type="radio"/> | <input type="radio"/> | <input type="radio"/> | <input type="radio"/> | <input type="radio"/> |
| <hr/> | | | | | |
| 7. Ordnungs-Gelder bei Verschmutzung deutlich erhöhen | <input type="radio"/> | <input type="radio"/> | <input type="radio"/> | <input type="radio"/> | <input type="radio"/> |
| <hr/> | | | | | |
| 8. Beteiligung von Sport-Vereinen an Sport-Investitionen | <input type="radio"/> | <input type="radio"/> | <input type="radio"/> | <input type="radio"/> | <input type="radio"/> |
| <hr/> | | | | | |
| 9. Weitere Gemeinde-Steuern prüfen und einführen | <input type="radio"/> | <input type="radio"/> | <input type="radio"/> | <input type="radio"/> | <input type="radio"/> |
| <hr/> | | | | | |
| 10. Zweitwohnsitz-Steuer von 15 % auf 20 % erhöhen | <input type="radio"/> | <input type="radio"/> | <input type="radio"/> | <input type="radio"/> | <input type="radio"/> |

2. Bürger-Vorschläge zur LAUFENDEN VERWALTUNG

Das heißt:

Was soll die Landes-Hauptstadt Potsdam machen?



Sie dürfen auf dieser Seite 5 Kreuze machen.

Sie können die Kreuze einem Vorschlag geben

Oder die Kreuze auf mehrere Vorschläge verteilen.



- | | | | | | |
|---|-----------------------|-----------------------|-----------------------|-----------------------|-----------------------|
| 11. Tierheim fördern | <input type="radio"/> | <input type="radio"/> | <input type="radio"/> | <input type="radio"/> | <input type="radio"/> |
| 12. Koordinierungsstelle „Kultur“ einrichten | <input type="radio"/> | <input type="radio"/> | <input type="radio"/> | <input type="radio"/> | <input type="radio"/> |
| 13. Erhöhung der Förderung der Kultur-Szene und Kultur-Feste | <input type="radio"/> | <input type="radio"/> | <input type="radio"/> | <input type="radio"/> | <input type="radio"/> |
| 14. Kita-Gebühren senken und Beitrags-Ordnung anpassen | <input type="radio"/> | <input type="radio"/> | <input type="radio"/> | <input type="radio"/> | <input type="radio"/> |
| 15. Kostenloses Essens in Kita und Schulen | <input type="radio"/> | <input type="radio"/> | <input type="radio"/> | <input type="radio"/> | <input type="radio"/> |
| 16. Hort- und Freizeit-Betreuung für Kinder mit geistiger Behinderung | <input type="radio"/> | <input type="radio"/> | <input type="radio"/> | <input type="radio"/> | <input type="radio"/> |
| 17. „MINT-Mitmach-Mobil“ für Potsdam | <input type="radio"/> | <input type="radio"/> | <input type="radio"/> | <input type="radio"/> | <input type="radio"/> |
| 18. Einrichtung eines Jugend-Parlamentes | <input type="radio"/> | <input type="radio"/> | <input type="radio"/> | <input type="radio"/> | <input type="radio"/> |
| 19. Rauch-Freie Spiel-Plätze für Potsdam | <input type="radio"/> | <input type="radio"/> | <input type="radio"/> | <input type="radio"/> | <input type="radio"/> |
| 20. Erhalt und Förderung des „Extaviums“ | <input type="radio"/> | <input type="radio"/> | <input type="radio"/> | <input type="radio"/> | <input type="radio"/> |
| 21. Honorar-Anpassung für Volkshochschul-Kurs-Leitende nach Qualifikation | <input type="radio"/> | <input type="radio"/> | <input type="radio"/> | <input type="radio"/> | <input type="radio"/> |
| 22. Kostenlose Nutzung Öffentlicher Nahverkehr | <input type="radio"/> | <input type="radio"/> | <input type="radio"/> | <input type="radio"/> | <input type="radio"/> |
| 23. Bessere Planung des Öffentlichen Nahverkehrs | <input type="radio"/> | <input type="radio"/> | <input type="radio"/> | <input type="radio"/> | <input type="radio"/> |
| 24. Volks-Park erhalten und ausbauen | <input type="radio"/> | <input type="radio"/> | <input type="radio"/> | <input type="radio"/> | <input type="radio"/> |
| 25. Verlegung von Kopfstein-Straßen-Beläge in der Innen-Stadt | <input type="radio"/> | <input type="radio"/> | <input type="radio"/> | <input type="radio"/> | <input type="radio"/> |
| 26. Bessere Geh-Wege in der Ribbeck-Straße | <input type="radio"/> | <input type="radio"/> | <input type="radio"/> | <input type="radio"/> | <input type="radio"/> |
| 27. Rad-Fahren attraktiv und sicher machen | <input type="radio"/> | <input type="radio"/> | <input type="radio"/> | <input type="radio"/> | <input type="radio"/> |
| 28. Frei-Parken für Pflege-Dienste | <input type="radio"/> | <input type="radio"/> | <input type="radio"/> | <input type="radio"/> | <input type="radio"/> |
| 29. Freies Internet in öffentlichen Gebäuden | <input type="radio"/> | <input type="radio"/> | <input type="radio"/> | <input type="radio"/> | <input type="radio"/> |
| 30. Mehr Sauberkeit in Potsdam | <input type="radio"/> | <input type="radio"/> | <input type="radio"/> | <input type="radio"/> | <input type="radio"/> |

3. Bürger-Vorschläge zu INVESTITIONEN

Das heißt:

Wo soll die Landes-Hauptstadt Potsdam Geld ausgeben?



Sie dürfen auf dieser Seite 5 Kreuze machen.

Sie können die Kreuze einem Vorschlag geben

Oder die Kreuze auf mehrere Vorschläge verteilen.



31. Kunst-Rasen für das Sport-Forum
Waldstadt

32. Überdachung Rollsport-Anlage
(Heinrich-Mann-Allee)

33. Neubau und Erneuerung Sport-Anlagen
im Potsdamer Norden

34. Weiter-führende Schulen
für den Norden

35. Bessere Ausstattung, Technik und Medien
an Potsdamer Schulen

36. Entlastungs-Straße für Potsdam
(im Norden)

37. Sanierung der Potsdamer
Kastanien-Allee

38. Ausgaben für „Barriere-freie Wege“
deutlich erhöhen

39. Platz der Einheit: Licht-Konzept erstellen
und Licht-Bänder wieder herstellen

40. Förderung Nachbarschafts-Haus
„Scholle 34“

Bitte senden Sie den Frage-Bogen in einem Brief-Umschlag an:

Landes-Hauptstadt Potsdam
Projekt-Team Bürgerhaushalt
Friedrich-Ebert-Straße 79-81
14469 Potsdam

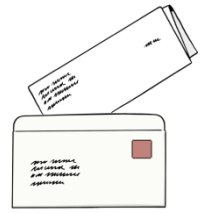

Oder schicken Sie ein Fax:
FAX: 0331-289-841120



Bitte schreiben Sie hier Ihre Adresse auf:

Absender: _____
Vorname: _____
Nachname: _____
Straße: _____
Hausnummer: _____
Postleitzahl: _____
Stadt: _____



Bitte beantworten Sie auch diese Fragen:

Haben Sie in den letzten Jahren
beim Bürger-Haushalt mit gemacht? ja nein

Möchten Sie weitere Post zum
Bürger-Haushalt erhalten? ja nein

Suche / Vorschläge lesen

Meine Bewertungen

Meine Vorschläge

"Liste der Vorschläge der Bürgerinnen und Bürger"

Punktstand Votierung

Bürgerhaushalt 2015/16

Votierungsbogen

Sie haben je Kategorie jeweils 5 Stimmen. Diese können Sie einem Vorschläge geben oder auf mehrere Vorschläge verteilen. Ihr Abstimmungsergebnis wird sofort gespeichert. Sie können die Verteilung Ihrer Stimmen aber bis zum Ende der Votierungsphase jederzeit ändern.

Haushaltssicherung / -konsolidierung

[Ausklappen](#)

Sie können noch **0 Punkte** vergeben.

Laufende Verwaltung (Ergebnishaushalt)

[Einklappen](#)

Sie können noch **4 Punkte** vergeben.

Nummer	Vorschlag	Abstimmen
11	Lfd11	<input type="radio"/> ★★★★★
12	Lfd12	<input type="radio"/> ★★★★★
13	Lfd13	<input type="radio"/> ★★★★★

Suche / Vorschläge lesen

Meine Bewertungen

Meine Vorschläge

"Liste der Vorschläge der Bürgerinnen und Bürger"

Punktstand Votierung

Bürgerhaushalt 2015/16

Überblick Votierung

An dieser Stelle können Sie den aktuellen Punktstand der Votierung einsehen. Die Punkte des Postwegs sowie der Abschlussveranstaltung werden nach Auszählung des jeweiligen Beteiligungswegs ergänzt.

Haushaltssicherung / -konsolidierung

Platz	Vorschlag	Postweg	Abschlussveranstaltung	Online	Gesamt
1	HSK2	6.485	9.466	0	15.951
2	HSK3	3.678	7.402	2	11.082
3	HSK4	5.191	2.531	3	7.725
4	HSK10	1.000	5	0	1.005
5	HSK8	555	1	0	556
	HSK1	222	0	5	227
	HSK7	100	17	0	117

Benutzerkonto

[Registrieren](#)

[Anmelden](#)

[Passwort vergessen?](#)

Benutzername *

Leerzeichen sind erlaubt. Außer Kommata, Bindestriche, Apostrophe und Unterstriche sind Satzzeichen nicht erlaubt.

E-Mail-Adresse *

Eine gültige E-Mail-Adresse. Alle E-Mails der Webseite werden an diese Adresse geschickt. Die Adresse wird nicht veröffentlicht und wird nur verwendet, wenn Sie ein neues Passwort anfordern oder wenn Sie einstellen, bestimmte Informationen oder Benachrichtigungen per E-Mail zu erhalten.

Geburtsdatum *

Format: 22.09.2014

Bitte geben Sie Ihr Geburtsdatum an. Diese Daten werden benötigt, um ihre Berechtigung zur Abstimmung im Rahmen des Bürgerhaushalts überprüfen zu können.

Adresse

Anrede

Vorname *

Nachname *

Straße und Hausnummer *

Bürgerhaushalt 2015/16



Landeshauptstadt
Potsdam

■ Öffentlichkeitsarbeit

Abstimmungsphase / Votierung (29. Sept. - 9. Nov.)

- Pressegespräch am 30.9.2014 (+ Pressemitteilungen zur Halbzeit und zum Ende)
- 13.000 Faltblätter „Liste der Vorschläge der Bürgerinnen und Bürger“
- 12.000 persönliche Anschreiben mit Votierungsmaterial (LVBB, Votierungsbogen)
- Newsletter an rund 2500 Abonnenten
- Online-Werbung: web/gmx.de, events-potsdam.de, maz-online.de, pnn.de/potsdam
- Anzeigen in Stadtmagazine (Events, Friedrich - 10/2014)
- 50.000 A4-Flyer: Postwurf (47.000)
- Plakate Infokästen ProPotsdam (2.000)
- freie Auslage Stadthaus und Bürgerhäuser

Abschlussveranstaltung (14. Nov.)

- 2.000 persönliche Einladungen zur Abschlussveranstaltung
- Pressemitteilung / Anzeige in Wochenzeitung (Preussenspiegel)

■ Abschlussveranstaltung

Eckdaten

Ort/Zeit: Freitag 14.11.2014, 18 Uhr Plenarsaal Stadthaus

Voraus. Dauer: ca. 2 Stunden

Moderation: Tim Jäger

Anwesenheit

- Anwesenheit aller Projektteammitglieder
- Anwesenheit der Beigeordneten oder deren Vertreter/innen
- Vertreter der betroffenen Fachbereiche (siehe „Liste der Vorschläge“)

■ Abschlussveranstaltung

Ablauf

1. Begrüßung
2. Bürgerhaushalt 2015/16 im Rückblick

Pause - IHRE STIMME ZÄHLT! (Abstimmungsmöglichkeit)

3. Bürgerhaushalt 2015/16 – Wie geht es weiter?
4. Vorstellung der aktuellen Haushaltslage durch Herrn Exner
5. Diskussion und Fragen
6. Bekanntgabe der Votierungsergebnisse

■ Übergabe der „TOP-20-Liste“ an Stadtverordnete

Eckdaten

- 6. Sitzung der Stadtverordnetenversammlung
Mittwoch, 3. Dezember 2014, nachmittags / früher Abend

Übergabe durch zwei Vertreter/innen der Bürgerschaft

- kurze Ansprache der Bürgervertreter/innen
an Stadtverordnete und Übergabe an
Vorsitzende Frau Müller
- Redaktionsteam: Herr Steiner / Frau Strewe
- Projektteam: _____



Sonstiges

6. Projektteamsitzung

Dienstag, 4. November 2014

Stadthaus Potsdam

Themen:

- Zwischenstand der Votierung
- konkrete Planung der Abschlussveranstaltung / Übergabe TOP-20
- Vorbereitung „Auswertung Bürgerhaushalt 2015/16“ (9.12.2014)

Vielen Dank.

